

Zust. Nummer 9-979
 Datum des 12. OKT. 1962
 Oberbauleitender
 Bauamt
 Dortmund

K. Weber

DORTMUND IM JULI 1962

Walter Hoff
 Architekt

Friedrich ...

ERDGESCHOSS

OBERGESCHOSS

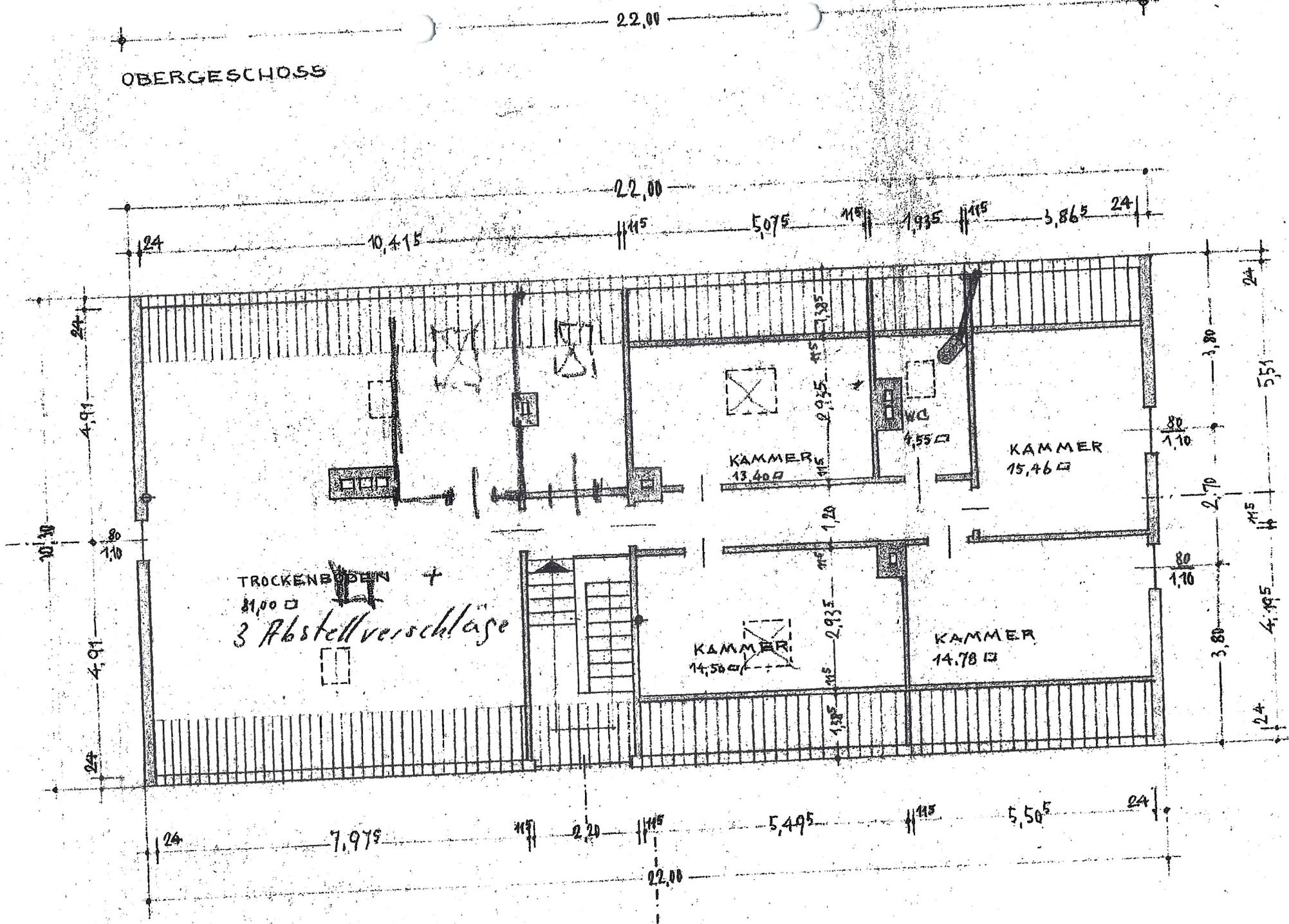

TROCKENBODEN +
 81,00 □
 3 Abstellverschlüsse

KAMMER
 13,40 □

KAMMER
 15,46 □

KAMMER
 14,56 □

KAMMER
 14,78 □

WC
 4,55 □

DACHGESCHOSS

WOHN - UND GESCHÄFTSHAUS

DORTMUND - PERSEBECK

- MENGLINGHAUSER - STR. 321

ECKE WIETHAGENWEG

FRIEDRICH MUNTZ

EINBAU EINER APOTHEKE

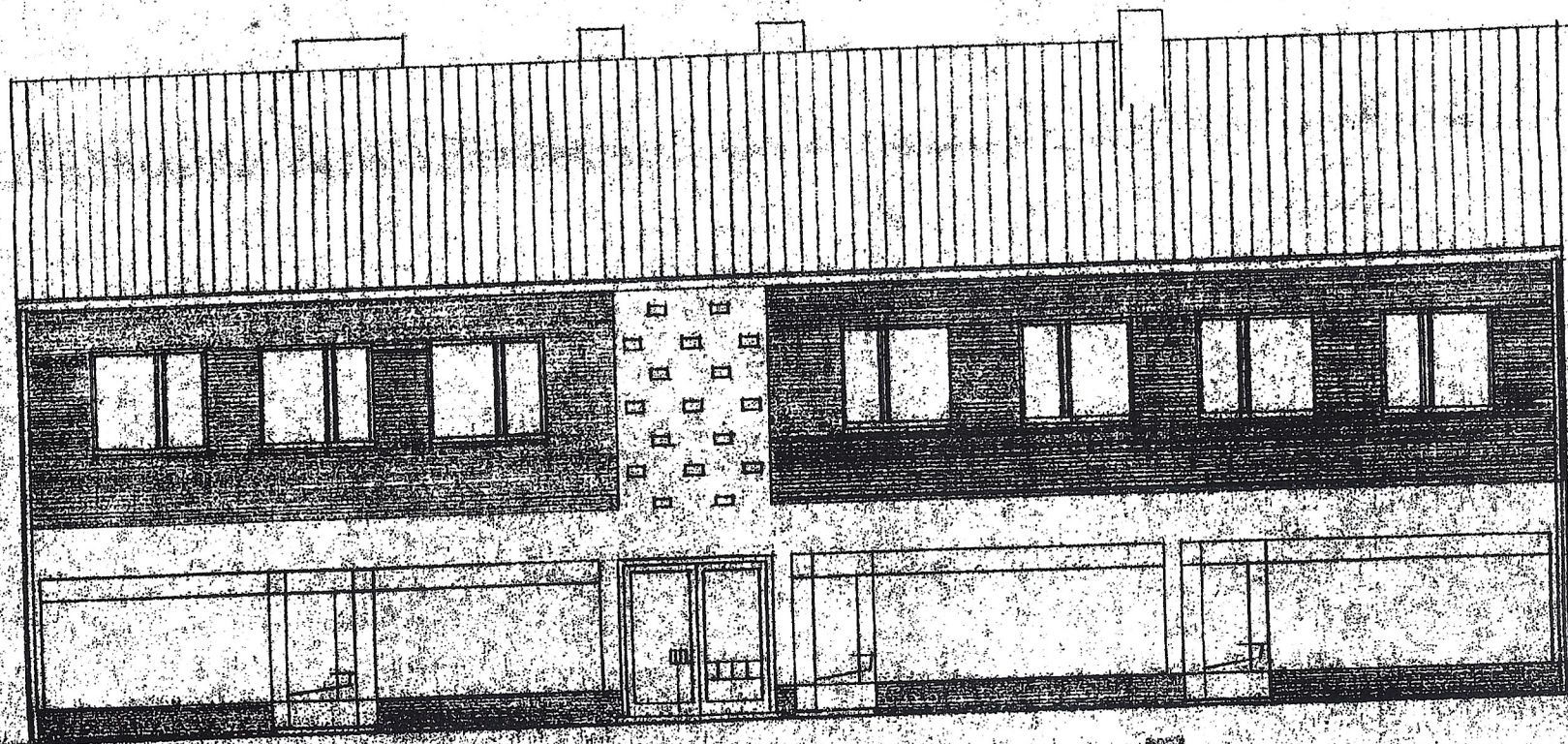

STRASSENANSICHT

Gezeichnet von Friedrich Muntz
der Baubehörde

Architectural drawing
of a building facade

7. 62 / 10.

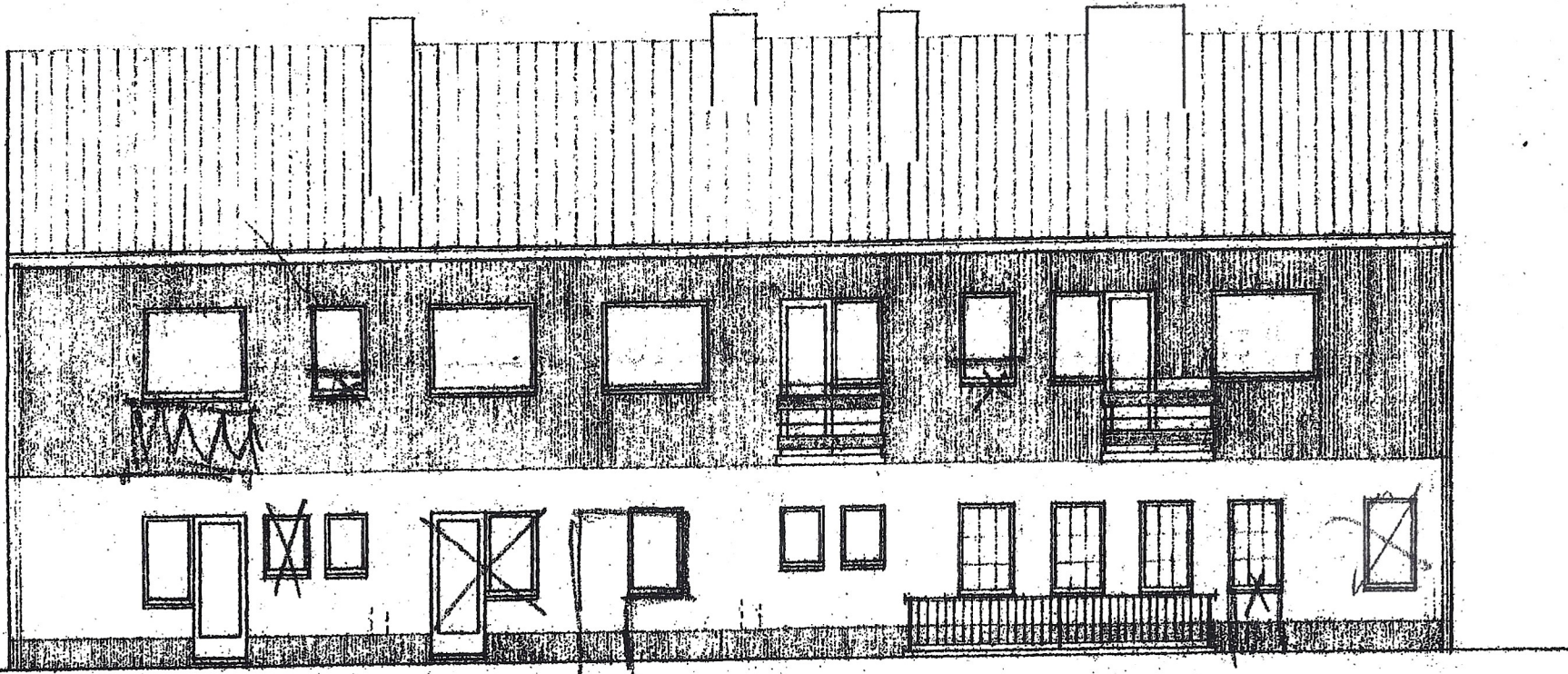

HOFANSICHT.

Architectural drawing
of a building facade
dated
20. 7 62 / 10.